

# 營造業晉升等級

## 一、法令依據

營造業法

## 二、檢附文件

1. 綜合營造業登記（變更登記）申請書三份
2. 印模紙一份。
3. 負責人最近三個月內戶籍謄本或國民身分證正、影本乙份。
4. 負責人半身脫帽二吋照片四張。
5. 綜合營造業登記證書。
6. 綜合營造業承攬工程手冊。
7. 技師登記證書正、影本，或建築師登記證書正、影本各乙份
8. 專任工程人員最近三個月內戶籍謄本或國民身分證影本正、影本乙份。
9. 專任工程人員本人最近一年內二吋半身脫帽照片七張。
10. 綜合營造業專任工程人員資格證明書三份。
11. 綜合營造業專任工程人員資格證明書所附證明文件。
12. 評鑑結果證明文件。
13. 公司或商業主管機關核發之登記證明文件正本乙份。
14. 營造業不動產地點及價值表三份。
15. 不動產為土地者，檢附最近一個月地政機關核發之土地登記謄本。
16. 不動產為房屋者，檢附最近一個月建築改良物登記謄本（全部二份）及稅捐稽徵機關課稅現值之證明。
17. 營造業機械暨工程器具價值表三份。
18. 最近三個月內具有動產、機具設備鑑定業務項目公證業或工商徵信服務業之鑑價證明文件正本乙份。
19. 最近三個月內施工機械設備之法院產權證明公證書正本乙份。
20. 承攬工程經歷表及各項證明文件。

### 三、處理流程

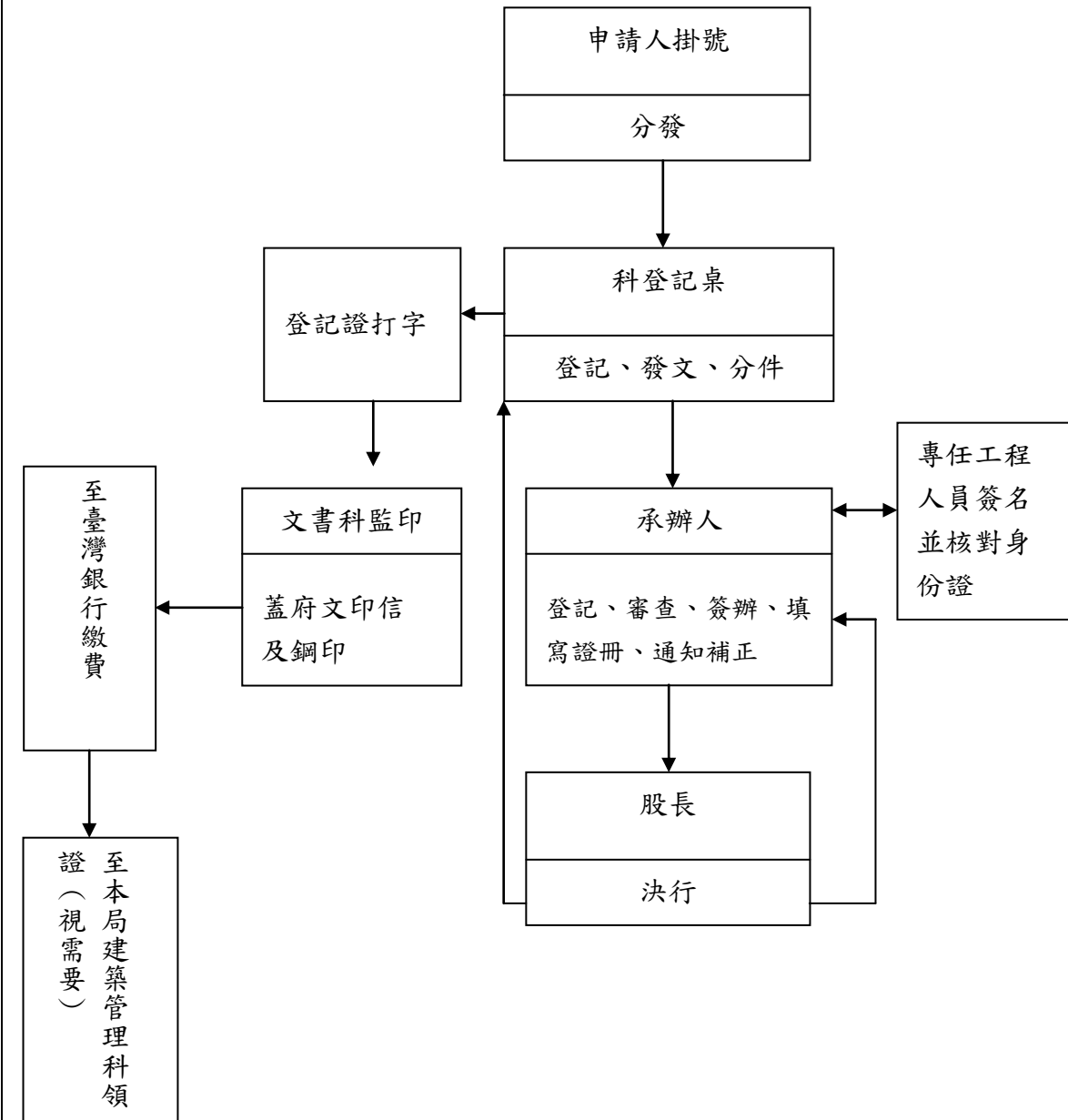

### 四、作業注意事項

1. 請檢附內政部評鑑證書正本及評鑑單位評定報告書正本，比對後發還。
2. 工程實績請注意不可超過承攬限額。
3. 資本額證明並請檢附公司主管機關核發之歷次資本組成證明。
4. 工程實績證明請檢附結算驗收證明書、使用執照、契約影本等證明文件。
5. 工程實績請檢附工程名稱、工程金額、定做人、時間等資料清冊。

### 五、使用表格 (營建署網站)

1. 綜合營造業申請登記函 (CC1)
2. 綜合營造業登記(變更登記)申請書 (CC4)
3. 綜合營造業專任工程人員資格證明書 (CC7)

主旨：辦理綜合營造業下列事項登記：

- 籌設許可申領登記
- 變更地址（門牌整編）跨縣市變更地址登記
- 變更負責人變更印鑑（綜合營造業負責人專任工程人員）
- 專任工程人員離職或因故不能執行業務報請備查變更專任工程人員
- 續發工程手冊證冊補發
- 晉升等級
- 變更資本額內容（增資減資）
- 自行停業
- 申請復業
- 歇業
- 變更組織

（非公司組織之綜合營造業設立為公司組織變更公司種類公司組織之綜合營造業，以其經營建築及土木工程之營業項目另設綜合營造業公司公司組織之綜合營造業合併存續（併同辦理資本額變更併同辦理變更名稱併同辦理變更負責人）公司組織之綜合營造業合併新設（併同辦理資本額變更併同辦理變更名稱併同辦理變更負責人））

變更名稱（變更組織併同變更名稱）

註記承攬工程手冊（工程竣工註記於承攬工程手冊工程記載事項申請變更）

說明：茲檢附下列書件，請核辦。

|                          |  |
|--------------------------|--|
|                          | 申請書  |
| <input type="checkbox"/> | 1. 綜合營造業許可申請書三份。   |
| <input type="checkbox"/> | 2. 綜合營造業登記（變更登記）申請書三份。   |
| <input type="checkbox"/> | 3. 印模紙一份。  |
|                          | 發起階段應檢附文件  |
| <input type="checkbox"/> | 4. 營造業許可之資本額證明文件。  |
| <input type="checkbox"/> | 5. 發起人或合夥人姓名、住所或居所、履歷及認資證明文件（依綜合營造業許可申請書填寫項目檢附相關證明文件）。   |
| <input type="checkbox"/> | 6. 營業計畫。   |
|                          | 負責人  |
| <input type="checkbox"/> | 7. 負責人最近三個月內戶籍謄本或國民身分證正、影本（正本驗畢後發還）乙份（外國營造業另依外國營造業設立登記基本資料卡檢附）。  |
| <input type="checkbox"/> | 8. 負責人半身脫帽二吋照片四張（三張自行黏貼於申請書餘一張浮貼）。   |
|                          | 營業地址   |
| <input type="checkbox"/> | 9. 營業地址房屋使用執照影本或合法房屋證明文件及分區使用證明影本（使用執照已註明分區使用者免附）各乙份（建築物之核定使用類組，依建築法第七十三條第二項規定，在一定規模以下免辦理變更使用執照之使用變更，依各直轄市、縣（市）主管建築機關之規定辦理）。 |
| <input type="checkbox"/> | 10. 房屋合法使用權利證明文件之法院公證書（營業地址之房屋，如係負責人或公司所有，免附房屋合法使用權利證明文件公證書，但應檢附建築改良物登記簿謄本）各乙份。  |
|                          | 專任工程人員   |
| <input type="checkbox"/> | 11. 技師登記證書正、影本，或建築師登記證書正、影本各乙份（專任工程人員為技師者，   |

|                          |   |
|--------------------------|---|
|                          | 檢附技師公會會員證正、影本，專任工程人員為工地主任者檢附內政部與受委託學校會銜核發之工地主任訓練結業證書)。  |
| <input type="checkbox"/> | 12. 專任工程人員最近三個月內戶籍謄本或國民身分證影本正、影本乙份 (正本驗畢後發還)，技師、建築師或工地主任應攜帶國民身分證親赴登記機關簽名。   |
| <input type="checkbox"/> | 13. 專任工程人員本人最近一年內二吋半身脫帽照片七張 (三張自行黏貼於申請書，三張自行黏貼於資格證明書，一張浮貼)。   |
| <input type="checkbox"/> | 14. 綜合營造業專任工程人員資格證明書三份。   |
| <input type="checkbox"/> | 15. 綜合營造業專任工程人員資格證明書所附證明文件 (營造業法施行前已受聘營造業為專任工程人員之技師或建築師，其證書背面經主管機關已批註經歷者，得免附各該服務證明書或填具經歷證明書):<br>(1) 依格式詳列專任工程人員服務證明書，並附各該服務證明書正、影本各乙份。<br>(2) 依格式填具經歷證明書。<br>(3) 依「營造業法第七條第三項修習土木建築相關課程及學分數認定要點」檢附考試取得技師證書前修習土木建築相關課程一定學分之證明正、影本各乙份。 |
| <input type="checkbox"/> | 16. 受聘之營造業出具新聘專任工程人員之受聘同意書、原任專任工程人員在職證明或離職證明正本乙份。   |
|                          | 公司或商業登記   |
| <input type="checkbox"/> | 17. 公司或商業主管機關核發之登記證明文件正本乙份。   |
|                          | 不動產   |
| <input type="checkbox"/> | 18. 營造業不動產地點及價值表三份。   |
| <input type="checkbox"/> | 19. 不動產為土地者，檢附最近一個月地政機關核發之土地登記謄本 (全部二份，該土地位於非都市土地時，其地價以地政機關出具之地價證明資料為準，並皆應檢附當地主管機關出具之未涉及私設巷道及既成巷道之證明文件)。  |
| <input type="checkbox"/> | 20. 不動產為房屋者，檢附最近一個月建築改良物登記謄本 (全部二份) 及稅捐稽徵機關課稅現值之證明。   |
|                          | 機具  |
| <input type="checkbox"/> | 21. 營造業機械暨工程器具價值表三份。  |
| <input type="checkbox"/> | 22. 最近三個月內具有動產、機具設備鑑定業務項目公證業或工商徵信服務業之鑑價證明文件正本乙份，但屬出廠三年內之新品者，其價值得以出售廠商開具之收據或統一發票認定之。   |
| <input type="checkbox"/> | 23. 最近三個月內施工機械設備之法院產權證明公證書正本乙份。   |
|                          | 證書手冊、承攬工程資料及評鑑結果證明文件  |
| <input type="checkbox"/> | 24. 綜合營造業登記證書。  |
| <input type="checkbox"/> | 25. 綜合營造業承攬工程手冊。  |
| <input type="checkbox"/> | 26. 承攬工程經歷表及各項證明文件 (參考附註四) 份。   |
| <input type="checkbox"/> | 27. 年 月 日 報第 版遺失啟事 全份。  |
| <input type="checkbox"/> | 28. 承攬工程竣工證明文件。   |
| <input type="checkbox"/> | 29. 承攬工程契約變更證明文件或其他工程記載事項變更證明文件。  |
| <input type="checkbox"/> | 30. 評鑑結果證明文件。   |
|                          | 變更組織種類或名稱   |
| <input type="checkbox"/> | 31. 直轄市、縣 (市) 政府主管機關核發之非公司組織之營造業設立為公司組織許可函。(加   |

|                          |   |
|--------------------------|---|
|                          | 附經核准之公司登記名稱預查表)   |
| <input type="checkbox"/> | 32. 非公司組織之營造業設立為公司組織，公司主管機關核准文件正本。  |
| <input type="checkbox"/> | 33. 變更公司種類公司主管機關核准文件正本。   |
| <input type="checkbox"/> | 34. 公司組織之營造業，以其經營建築及土木工程之營業項目另設公司組織之營造業，公司主管機關核准公司分割之文件正本。  |
| <input type="checkbox"/> | 35. 公司組織之綜合營造業合併存續或合併新設，公司主管機關核准文件正本（其併同辦理資本額或負責人變更者，應依各該項目規定檢附相關書件併案辦理）。                                 |
| <input type="checkbox"/> | 36. 公司或商業主管機關核准改易名稱之文件正本。   |
|                          | 證冊費   |
| <input type="checkbox"/> | 37. 申領登記、證冊補發、晉升等級、分割或合併新設之證冊費甲等綜合營造業新臺幣八千元、乙等綜合營造業新臺幣六千元、丙等綜合營造業新臺幣四千元，換證及其他變更登記按各等級減半收費，籌設許可、續發工程手冊免收費。 |

此致

臺北市政府

高雄市政府

縣（市）政府

綜合營造業名稱：

負 責 人：

地 址：

電 話 號 碼：

中 華 民 國 年 月 日

附註：

一、各項登記應檢附之書件說明：

|      |   |
|------|---|
| CC01 | <input type="checkbox"/> 籌設許可：1. 4. 5. 6. 7. 8. 9. 10. 11. 12. 14. 15.（加附經核准之公司或商業登記名稱預查表）等項文件●（辦理籌設許可時項 11. 免附技師公會會員證正、影本）   |
| CC02 | <input type="checkbox"/> 申領證冊：2. 3. 7. 8. 9. 10. 11. 12. 13. 14. 15. 16. 17. 18. 19. 20. 21. 22. 23. 37. 等項文件●（資本額以公司主管機關核發之證明文件登載之資本認定，資本額全為現金者免附 18. 19. 20. 21. 22. 23. 等項文件；專任工程人員與籌設許可為同一人時，免再檢附 14. 15. 項證明文件，專任工程人員有變更者，應依營造業法第十五條第四項規定辦理，申領證冊時負責人及專任工程人員請攜帶國民身分證親赴登記機關簽名） |
| CC11 | <input type="checkbox"/> 變更地址：2. 9. 10. 17. 24. 25. 37. 等項文件●（如係門牌整編，加附門牌整編證明正  |
| CC12 | 影本免附 9. 10. 37. 等項文件）   |
| CC13 | <input type="checkbox"/> 跨縣市變更地址：2. 9. 10. 11. 16. 17. 24. 25. 37. 等項文件   |
| CC14 | <input type="checkbox"/> 變更負責人：2. 3. 7. 8. 17. 24. 25. 37. 等項文件●（獨資或合夥之綜合營造業變更負責人應檢附 18. 19. 20. 21. 22. 23.，資本額全為現金者免檢附）   |
| CC15 | <input type="checkbox"/> 變更印鑑：2. 3. 25. 37. 等項文件●（如為變更綜合營造業或負責人印鑑，應加附 17.，如遺失並加附 27.）   |
| CC21 | <input type="checkbox"/> 專任工程人員離職或因故不能執行業務報請備查：2. 24. 25.●（專任工程人員離職者，綜合營造業應併同檢附 11. 12. 項證明文件正、影本及 16.  |

|      |   |
|------|---|
|      | 項文件正本申請辦理)  |
| CC22 | <input type="checkbox"/> 變更專任工程人員：2. 3. 11. 12. 13. 14. 15. 16. 24. 25. 37. 等項文件<br>●（專任工程人員離職者，綜合營造業應併同檢附 11. 12. 項證明文件正、影本及 16. 項文件正本申請辦理，依本法第六十六條第三項規定留任之工地主任或技副免檢附 15. 項文件） |
| CC31 | <input type="checkbox"/> 續發工程手冊：2. 25.（如已續發者，加附前一本續發手冊）等項文件   |
| CC32 | <input type="checkbox"/> 證冊補發：2. 3. 7. 8. 13. 27. 37. 等項文件<br>●（未遺失證冊須繳回，專任工程人員並應攜帶國民身分證親赴登記機關簽名）   |
| CC40 | <input type="checkbox"/> 晉升等級：2. 3. 7. 8. 11. 12. 13. 14. 15. 17. 18. 19. 20. 21. 22. 23. 24. 25. 26. 30. 37. 等項文件<br>●（資本額全為現金者免附 18. 19. 20. 21. 22. 23. 等項文件）                |
| CC51 | <input type="checkbox"/> 增資登記：2. 17. 18. 19. 20. 21. 22. 23. 24. 25. 37. 等項文件<br>●（增資資本額全為現金者免附 18. 19. 20. 21. 22. 23. 等項文件）   |
| CC52 | <input type="checkbox"/> 減資登記：2. 17. 24. 25. 37. 等項文件<br>●（併同變更不動產或施工機具設備者應檢附 18. 19. 20. 或 21. 22. 23.，資本額全為現金者免附；減資資本額依公司或商業主管機關核發之證明文件登載之資本額認定，減資後資本額應符合本法施行細則相關規定）          |
| CC60 | <input type="checkbox"/> 自行停業：2. 17. 24. 25. 等項文件   |
| CC61 | <input type="checkbox"/> 申請復業：2. 3. 9. 10. 11. 12. 13. 14. 15. 16. 17. 24. 25. 37. 等項文件（專任工程人員為工地主任者免附 15. 項證明文件）   |
| CC62 | <input type="checkbox"/> 歇業登記：2. 17. 24. 25. 等項文件   |
| CC70 | <input type="checkbox"/> 非公司組織之綜合營造業設立為公司組織：應檢附書件同申領證冊，並加附 32. 項<br>●（非公司組織先檢附 1. 4. 5. 6. 9. 10. 〈加附經核准之公司登記名稱預查表〉辦理許可取得 31. 項，並向公司主管機關辦妥公司登記，再行檢具原營造業登記證書及承攬工程手冊申領新證冊）        |
| CC71 | <input type="checkbox"/> 變更公司種類：2. 17. 24. 25. 33. 37. 等項文件   |
| CC72 | <input type="checkbox"/> 公司組織之綜合營造業，以其經營建築及土木工程之營業項目另設綜合營造業公司：應檢附書件同申領證冊，並加附 34. 項  |
| CC73 | <input type="checkbox"/> 公司組織之綜合營造業合併存續或合併新設：應檢附書件同申領證冊，並加附 35. 項   |
| CC74 | <input type="checkbox"/> 變更名稱而組織未變更者：2. 3. 17. 24. 25. 36. 37 等項文件  |
| CC81 | <input type="checkbox"/> 工程竣工註記於承攬工程手冊：25. 28. 等項文件   |
| CC82 | <input type="checkbox"/> 工程記載事項申請變更：26. 29. 等項文件  |

二、如係非公司組織綜合營造業許可登記，各該直轄市、縣（市）政府得就籌設許可登記、商業登記及申領證冊全程手續訂定簡化規定，一次申領證冊。

三、如一次申請二項以上登記，可就檢附書件說明重疊部分只附一項；併案辦理綜合營造業換證及其他變更登記事項之規費收取，其收費標準以各登記事項中最高金額為準。

四、26. 項目所稱之「各項證明文件」係指驗收證明及營造業承攬工程手冊記載表（檢附正影本各一份）如係民間建築工程加附使用執照影本或建管單位證明文件。

五、辦理印鑑變更，原登記印鑑如非遺失，應將原登記印鑑加蓋於該印鑑欄上方空白處，並請注意新舊印鑑大小或字體不可類似。如為變更負責人，應將原負責人印鑑加蓋於新負責人印鑑欄上方空白處。

六、申請辦理變更地址、跨縣市變更地址、變更負責人、增資、減資、變更組織或名稱，應先向公司或商業主管辦理變更，再向目的事業主管機關申請辦理登記；辦理變更負責人者，營造業申

請登記函並應由舊負責人具名申請或新舊負責人共同具名申請。

七、公司組織之綜合營造業合併存續或合併新設，消滅之公司應併同辦理營造業之歇業登記。

八、辦理跨縣市變更地址，請向移入地主管機關申辦，同時副知移出地主管機關。營造業辦理跨縣市變更地址，移入地主管機關應以營造業申請登記函規定檢附之文件審查申請案件據以決定准否，營造業移出地主管機關仍應後續將該廠商所有原始資料交由移入地主管機關。

九、辦理跨省市變更地址時，原任營造業專任工程人員其為技師者，應同時辦理加入移入地技師公會；該營造業同時辦理變更專任工程人員時，其新任專任工程人員為技師者亦同。

十、設立登記於澎湖縣、金門縣、連江縣與臺東縣蘭嶼鄉、綠島鄉及屏東縣琉球鄉之綜合營造業承攬各該縣、鄉之當地工程，依離島地區營造業人員設置及管理辦法第四條第一項第一款規定登記者，得免附專任工程人員相關登記文件，而委託建築師或技師逐案按各類科技師之執業範圍核實執行綜理施工管理，並簽章負責專任工程人員依營造業法應辦理之工作。該綜合營造業於承攬工程開工時，應將該工程登記於承攬工程手冊，由定作人簽章證明，並應檢送承攬工程手冊會同受理委託之建築師或技師親赴登記所在地主管機關（工程所在地主管機關同）報備登錄，該受理委託之建築師或技師應於承攬工程手冊工程記載表備註欄簽名；該受理委託之建築師或技師離職或因故不能執行業務時，營造業應於十五日內再行委託，並依上揭規定向登記所在地主管機關報備登錄。各該縣主管機關得自行訂定報備登錄書表。

十一、外國營造業設立登記之申請負責人、代理人及業績、年資及承攬工程竣工累計額認定資料，請另行填寫：外國營造業設立登記基本資料卡。

十二、非公司組織（獨資或合夥）之綜合營造業申請變更為公司組織，直轄市、縣（市）政府主管機關得經核對原登記資料後逕予核發許可函（31項），俾該綜合營造業據以向公司主管機關申請辦理公司登記。

十三、本申請登記事項所需表格一律以打字填載。

附表一 綜合營造業許可申請書（CC3）

附表二 綜合營造業登記（變更登記）申請書（CC4）

附表三 綜合營造業不動產地點及價值表（CC5）

附表四 綜合營造業施工機具設備價值表（CC6）

附表五 綜合營造業專任工程人員資格證明書（CC7）

附表六 綜合營造業專任工程人員受聘同意書（CC8）

附表七 外國營造業設立登記基本資料卡（FC1）

### 綜合營造業申請登記函填寫須知（CC2）

一、申請綜合營造業登記，為避免名稱雷同或類似；獨資或合夥者，其名稱應先洽詢該管直轄市、縣（市）主管機關；公司組織者，洽詢經濟部。

二、配合營造業法第十三條，營造業申請公司或商業登記前，應檢附該條文所列文件，申請營造業許可，各項文件說明如次：

（一）資本額證明文件係指一個月內之現金存款證明、不動產或施工機械設備價值證明文件，另「商業申請登記資本額查核辦法」第二條規定，商業登記資本額達新臺幣五十萬元以上者，應先經會計師查核簽證，公司組織者，「公司申請登記資本額查核辦法」並有規定，營造業籌設之資本額證明文件及發起人或合夥人認資證明文件，應據以辦理。

（二）營業計畫應載明下列事項：綜合營造業名稱及營業處所、發起人或合夥人、所營事業、營

業設備、資本總額、人員配置及訓練計畫。

(三) 組織性質係指依商業登記法第二條登記為獨資或合夥方式經營之事業，或依公司法第二條登記之無限公司、有限公司、兩合公司或股份有限公司。

(四) 營業地址合法房屋證明文件，其為實施土地使用分區管制者，並應繳驗使用執照。房屋非公司或負責人所有者，應檢附房屋合法使用權利證明文件之法院公證書。

又建築法第七十三條第二項及第三項規定，建築物應依核定之使用類組使用，其有變更使用類組或有第九條建造行為以外主要構造、防火區劃、防火避難設施、消防設備、停車空間及其他與原核定使用不合之變更者，應申請變更使用執照。但建築物在一定規模以下之使用變更，不在此限。前項一定規模以下之免辦理變更使用執照相關規定，由直轄市、縣(市)主管建築機關定之。

三、依據營造業法第十五條，營造業應於辦妥公司或商業登記後六個月內檢附該條所列之文件，申請辦理領取營造業登記證書及承攬工程手冊，各項文件說明如次：

(一) 申請書表一式三份及申請登記函所規定之相關文件。

(二) 公司或商業主管機關核發之登記證明文件。

(三) 本法施行細則第八條規定本法第十三條第一項第二款所定資本額證明文件如下：

1、土地：最近一個月地政機關核發之土地登記謄本。

2、房屋：最近一個月建築改良物登記謄本及稅捐稽徵機關課稅現值之證明。

3、機具設備：具有動產、機具設備鑑定業務項目公證業或工商徵信服務業之鑑價證明文件及公證人產權證明公證書。但屬出廠三年內之新品者，其價值得以出售廠商開具之收據或統一發票認定之。

4、現金：最近一個月金融機構存款證明文件。

資本額之證明文件，如資本額全為現金者，屬公司組織者得以公司主管機關核發之證明文件認定，屬獨資或合夥者，除檢附商業主管機關核發之證明文件，並應附金融機構出具之存款證明。登記為綜合營造業之不動產及機具設備，於公司組織，其所有權應屬公司所有；於獨資或合夥事業，其所有權應屬負責人或合夥人所有。

(四) 專任工程人員應檢附文件如下：

1、技師登記證書、建築師登記證書或工地主任訓練結業證書。

2、專任工程人員最近三個月內戶籍謄本或國民身分證影本正、影本及專任工程人員本人最近一年內二吋半身脫帽照片，技師、建築師或工地主任應攜帶國民身分證親赴登記機關簽名。

3、綜合營造業專任工程人員資格證明書，依格式填具土木建築工程經驗，並檢附相關證明文件。

4、受聘之營造業出具新聘專任工程人員之受聘同意書、原任專任工程人員在職證明或離職證明正本乙份。

(五) 專任工程人員並應親自到場簽名。

四、非公司組織綜合營造業變更為公司組織，應先向直轄市或縣(市)政府主管機關辦理許可，再向公司或商業主管機關辦理變更登記，取得變更登記核准文件；並檢附公司主管機關之核准文件正本辦理綜合營造業變更登記，及換領綜合營造業登記證書。公司組織或非公司組織綜合營造業辦理更名而組織未變更者，無須先行辦理許可，得逕檢附公司或商業主管機關核發之核准文件正本及改易名稱後之公司證明文件正本，辦理綜合營造業更名。

五、公司組織之綜合營造業，以其經營建築及土木工程之營業項目另設公司組織之營造業者，



應先依公司法之相關規定辦理公司分割，並檢附公司主管機關之核准文件正本及分割後新公司之公司證明文件正本辦理綜合營造業之變更登記，及換領營造業登記證書。公司組織之綜合營造業合併，須先依公司法之相關規定辦理公司合併，並檢附公司主管機關之核准文件正本及合併後新公司之公司證明文件正本辦理綜合營造業之變更登記，及換領綜合營造業登記證書；消滅之公司應併同辦理營造業之歇業登記。

六、設立登記於澎湖縣、金門縣、連江縣與臺東縣蘭嶼鄉、綠島鄉及屏東縣琉球鄉之綜合營造業承攬各該縣、鄉之當地工程，依離島地區營造業人員設置及管理辦法第四條第一項第一款規定登記者，其登記證書及承攬工程手冊應註記「依離島地區營造業人員設置及管理辦法第四條第一項第一款規定登記，限於承攬當地未達一定金額或一定規模工程」，承攬工程手冊免填寫專任工程人員資料；該離島地區綜合營造業如將承攬當地工程達離島地區營造業人員設置及管理辦法第四條、第五條所定一定金額、一定規模，或當地以外工程者，應先行辦理變更登記，其人員之設置、監督及管理應依營造業法規定辦理。

一、外國營造業設立登記之申請負責人、代理人及業績、年資及承攬工程竣工累計額認定資料，請另行填寫「外國營造業設立登記基本資料卡」

|       |   |   |
|-------|---|---|
| 類別及等級 | 號 | 數 |
|       |   |   |

綜合營造業許可申請書 (CC3)

年 月 日

|      |      |    |    |      |
|------|------|----|----|------|
| 廠商名稱 | 營業地址 | 縣市 | 電話 | (0 ) |
|      |      |    |    | (0 ) |

|     |      |      |                               |          |   |  |       |
|-----|------|------|-------------------------------|----------|---|--|-------|
| 資本額 | 新臺幣元 | 業務項目 | 綜理營繕工程<br>施工及管<br>理等整體性<br>工作 | 內部<br>組織 | 組織性質  | 股東或<br>合夥人<br>數  | 填表日期  |
|     |      |      |                               |          | <input type="checkbox"/> 獨資<br><input type="checkbox"/> 無<br>限公司<br><input type="checkbox"/> 兩合<br>公司<br><input type="checkbox"/> 有<br>限公<br>司<br><input type="checkbox"/> 外<br>國營<br>造業<br>分公<br>司認<br>許 | <input type="checkbox"/> 合夥<br><input type="checkbox"/> 有<br>限<br>公<br>司<br><input type="checkbox"/> 股<br>份<br><input type="checkbox"/> 有<br>人 | 年 月 日 |

|     |    |    |             |                   |                  |
|-----|----|----|-------------|-------------------|------------------|
| 負責人 | 姓名 | 出生 | 民國(前) 年 月 日 | 國民身<br>分證統<br>一編號 | 貼<br>照<br>片<br>處 |
|     | 住址 | 戶籍 |             |                   |                  |
|     |    | 現在 |             |                   |                  |

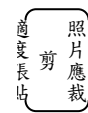

|        |    |                              |                              |                   |     |
|--------|----|------------------------------|------------------------------|-------------------|-----|
| 專任工程人員 | 姓名 | 出生                           | 民國(前) 年 月 日                  | 國民身<br>分證統<br>一編號 |     |
|        | 住址 | 戶籍                           |                              |                   |     |
|        |    | 現在                           |                              |                   |     |
|        | 資格 | <input type="checkbox"/> 科技師 | <input type="checkbox"/> 建築師 | 工程經歷年資            | 年以上 |

|                                 |                   |             |            |      |      |      |
|---------------------------------|-------------------|-------------|------------|------|------|------|
| 發<br>起<br>人<br>或<br>合<br>夥<br>人 | 姓名                | 出資額         | 履 歷        |      |      |      |
|                                 | 出生                | 民國(前) 年 月 日 | 股 數        | 服務單位 | 擔任職務 | 起訖年月 |
|                                 | 國民身分<br>證統一編<br>號 |             | 擔 任 職<br>務 |      |      |      |
|                                 | 住址                | 戶籍          |            |      |      |      |
|                                 |                   | 現在          |            |      |      |      |

|         |           |             |      |  |      |      |      |  |
|---------|-----------|-------------|------|--|------|------|------|--|
| 發起人或合夥人 | 姓名        |             | 出資額  |  | 履歷   |      |      |  |
|         | 出生        | 民國(前) 年 月 日 | 股數   |  | 服務單位 | 擔任職務 | 起訖年月 |  |
|         | 國民身分證統一編號 |             | 擔任職務 |  |      |      |      |  |
|         | 住址        | 戶籍          |      |  |      |      |      |  |
|         |           | 現在          |      |  |      |      |      |  |
| 發起人或合夥人 | 姓名        |             | 出資額  |  | 履歷   |      |      |  |
|         | 出生        | 民國(前) 年 月 日 | 股數   |  | 服務單位 | 擔任職務 | 起訖年月 |  |
|         | 國民身分證統一編號 |             | 擔任職務 |  |      |      |      |  |
|         | 住址        | 戶籍          |      |  |      |      |      |  |
|         |           | 現在          |      |  |      |      |      |  |

|       |  |  |  |  |  |  |  |
|-------|--|--|--|--|--|--|--|
| 營業計畫書 |  |  |  |  |  |  |  |
|       | 營業計畫應載明下列事項：綜合營造業名稱及營業處所、發起人或合夥人、所營事業、營業設備、資本總額、人員配置及訓練計畫。 |  |  |  |  |  |  |

|       |   |       |  |          |  |
|-------|---|-------|--|----------|--|
| 營造業印鑑 |   | 負責人簽章 |  | 專任工程人員簽章 |  |
| 負責人切結 | 本人未違反本法第二十八條規定，未擔任其他營造業之負責人、專任工程人員或工地主任。<br><br>負責人簽字： _____ 審核人： _____ |       |  |          |  |

|      |                          |    |
|------|--------------------------|----|
| 檢附文件 | <input type="checkbox"/> | 1. |
|      | <input type="checkbox"/> | 2. |
|      | <input type="checkbox"/> | 3. |
|      | <input type="checkbox"/> | 4. |
|      | <input type="checkbox"/> | 5. |
|      | <input type="checkbox"/> | 6. |
|      | <input type="checkbox"/> | 7. |
|      | <input type="checkbox"/> | 8. |
|      | <input type="checkbox"/> | 9. |

下列各欄由經辦單位批註申請廠商不必填寫

|        |  |        |      |        |     |              |            |
|--------|--|--------|------|--------|-----|--------------|------------|
| 資本分析   | 資本名稱   | 檢附證明金額 |      | 所佔資本比率 |     | 營利事業<br>統一編號 |            |
|        | 現金   | 新臺幣    | 元    | 約佔資本   | %   |              |            |
|        | 不動產  | 新臺幣    | 元    | 約佔資本   | %   | 許可年度<br>文號   | 年度 字第<br>號 |
|        | 機具設備   | 新臺幣    | 元    | 約佔資本   | %   |              |            |
|        | <input type="checkbox"/> 現金、不動產、機具設備合計佔資本額百分之九十以上。 |        |      |        |     |              | 登記年度<br>文號 |
| 其他     | 新臺幣  | 元      | 約佔資本 | %      |     |              |            |
| 專任工程人員 | <input type="checkbox"/> 專任工程人員資格證明書審查合格。          |        |      |        | 審核人 |              |            |

|      |  |      |  |
|------|--|------|--|
| 收文日期 |  | 核准日期 |  |
| 審核意見 | <input type="checkbox"/> 合格，准予許可。<br><input type="checkbox"/> 不合格， <span style="margin-left: 100px;">。</span>                                |      |  |
| 呈判流程 | 承辦   | 陳核   | 批示   |
|      |  |      |  |
| 附註   | 1. 本表應以打字填載。<br>2. 本表各欄應詳細填載。<br>3. 印鑑戳蓋應端正清晰。<br>4. 所列各欄，如不敷用，可因需要增列。<br>5. 外國綜合營造業之資本額係指其在中華民國境內營業所用資金金額。<br>6. 檢附文件列表，請由申請廠商依所檢附文件核實自行填寫。 | 備考   | <div style="border: 1px dashed black; width: 150px; height: 100px; margin: 0 auto;"></div> <p style="text-align: center;">(二維條碼表單)</p> |

|       |    |
|-------|----|
| 類別及等級 | 號數 |
|       |    |

綜合營造業登記(變更登記)申請書 (CC4)

年 月 日

|        |    |   |             |                               |           |  |   |       |
|--------|----|---|-------------|-------------------------------|-----------|--|---|-------|
| 廠名     | 商稱 | 營業地址  | 縣           |                               | 電話        | (0 )   |   |       |
|        |    |   | 市           |                               |           | (0 )   |   |       |
| 資本額    | 新元 | 臺幣  | 業務項目        | 綜理營繕工程<br>施工及管理<br>等整體性<br>工作 | 內部組織      | 組織性質   | 股東或合夥人數   | 填表日期  |
|        |    |   |             |                               |           | <input type="checkbox"/> 獨資<br><input type="checkbox"/> 無限期公司<br><input type="checkbox"/> 兩合公司<br><input type="checkbox"/> 外國營造業分公司<br><input type="checkbox"/> 認許<br><input type="checkbox"/> 合作社 | <input type="checkbox"/> 合夥<br><input type="checkbox"/> 有限<br><input type="checkbox"/> 股份<br><input type="checkbox"/> 無<br><input type="checkbox"/> 有 人 | 年 月 日 |
| 負責人    | 姓名 | 出生  | 民國(前) 年 月 日 |                               | 國民身分證統一編號 | 貼照片處   | <input type="checkbox"/> 照片應裁剪<br><input type="checkbox"/> 適度張貼   |       |
|        | 住址 | 現任  |             |                               |           |  |   |       |
| 專任工程人員 | 姓名 | 出生  | 民國(前) 年 月 日 |                               | 國民身分證統一編號 | 貼照片處   | <input type="checkbox"/> 照片應裁剪<br><input type="checkbox"/> 適度張貼   |       |
|        | 住址 | 現任  |             |                               |           |  |   |       |
|        | 資格 | <input type="checkbox"/> 科技師 <input type="checkbox"/> 建築師 <input type="checkbox"/> 工地主任 |             |                               | 工程經歷年資    |  |   | 年以上   |
| 專任工程人員 | 姓名 | 出生  | 民國(前) 年 月 日 |                               | 國民身分證統一編號 | 貼照片處   | <input type="checkbox"/> 照片應裁剪<br><input type="checkbox"/> 適度張貼   |       |
|        | 住址 | 現任  |             |                               |           |  |   |       |
|        | 資格 | <input type="checkbox"/> 科技師 <input type="checkbox"/> 建築師 <input type="checkbox"/> 工地主任 |             |                               | 工程經歷年資    |  |   | 年以上   |

|          |   |
|----------|---|
| 專任工程人員切結 | 依綜合營造業申請登記函規定，辦理變更登記項目應檢附專任工程人員相關資料者，該專任工程人員應攜帶國民身分證親赴登記機關簽名。     |
|          | 本人未違反本法第三十四條第一項前段規定，營造業之專任工程人員，應為繼續性之從業人員，不得為定期契約勞工，並不得兼任其他業務或職務。 |
|          | 專任工程人員簽字： _____ 審核人： _____  |

|        |     |       |     |       |
|--------|-----|-------|-----|-------|
| 申請廠商印鑑 | 營造業 |       | 負責人 |       |
| 專任工程人員 | 印鑑  |       |     |       |
|        | 簽名  |       |     |       |
|        |     | 年 月 日 |     | 年 月 日 |

|      |                          |    |
|------|--------------------------|----|
| 檢附文件 | <input type="checkbox"/> | 1. |
|      | <input type="checkbox"/> | 2. |
|      | <input type="checkbox"/> | 3. |
|      | <input type="checkbox"/> | 4. |
|      | <input type="checkbox"/> | 5. |
|      | <input type="checkbox"/> | 6. |
|      | <input type="checkbox"/> | 7. |
|      | <input type="checkbox"/> | 8. |
|      | <input type="checkbox"/> | 9. |

下列各欄由經辦單位批註申請廠商不必填寫

|                        |   |                               |                                   |                                |
|------------------------|---|-------------------------------|-----------------------------------|--------------------------------|
| 登記<br>(<br>變<br>更<br>) | <input type="checkbox"/> 變更地址   | <input type="checkbox"/> 門牌整編 | <input type="checkbox"/> 跨縣市變更地址  | <input type="checkbox"/> 變更負責人 |
|                        | <input type="checkbox"/> 變更印鑑 ( <input type="checkbox"/> 負責人 <input type="checkbox"/> 綜合營造業 <input type="checkbox"/> 專任工程人員 ) |                               |                                   |                                |
|                        | <input type="checkbox"/> 專任工程人員離職或因故不能執行業務報請備查  |                               | <input type="checkbox"/> 變更專任工程人員 |                                |
|                        | <input type="checkbox"/> 續發工程手冊   | <input type="checkbox"/> 證冊補發 | <input type="checkbox"/> 晉升等級     |                                |

|   |   |        |                               |        |     |                             |  |
|---|---|--------|-------------------------------|--------|-----|-----------------------------|--|
| 登記項目  | <input type="checkbox"/> 變更資本額內容 ( <input type="checkbox"/> 增資 <input type="checkbox"/> 減資)   |        |                               |        |     |                             |  |
|   | <input type="checkbox"/> 自行停業   |        | <input type="checkbox"/> 申請復業 |        |     | <input type="checkbox"/> 歇業 |  |
|   | <input type="checkbox"/> 變更組織 ( <input type="checkbox"/> 非公司組織之營造業設立為公司組織 <input type="checkbox"/> 變更公司種類 <input type="checkbox"/> 公司組織之綜合營造業，以其經營建築及土木工程之營業項目另設綜合營造業公司 <input type="checkbox"/> 公司組織之綜合營造業合併存續 <input type="checkbox"/> 併同辦理資本額變更 <input type="checkbox"/> 併同辦理變更名稱 <input type="checkbox"/> 併同辦理變更負責人) <input type="checkbox"/> 公司組織之綜合營造業合併新設 <input type="checkbox"/> 併同辦理資本額變更 <input type="checkbox"/> 併同辦理變更名稱 <input type="checkbox"/> 併同辦理變更負責人) |        |                               |        |     |                             |  |
|   | <input type="checkbox"/> 變更名稱 ( <input type="checkbox"/> 變更組織併同變更名稱)  |        |                               |        |     |                             |  |
| <input type="checkbox"/> 註記承攬工程手冊 ( <input type="checkbox"/> 工程竣工註記於承攬工程手冊 <input type="checkbox"/> 工程記載事項申請變更) |   |        |                               |        |     |                             |  |
| 資本分析  | 資本名稱  | 檢附證明金額 | 所佔資本比率                        | 營業統一編號 |     |                             |  |
|   | 現金  | 新臺幣    | 元約佔資本                         | %      | 年度  | 字第                          |  |
|   | 不動產   | 新臺幣    | 元約佔資本                         | %      | 許可年 | 年度 字第                       |  |
|   | 機具設備  | 新臺幣    | 元約佔資本                         | %      | 度文號 | 號                           |  |
|   | 其他  | 新臺幣    | 元約佔資本                         | %      | 登記年 | 年度 字第                       |  |
| <input type="checkbox"/> 增資部分資本額符合營造業法第十二條之規定。  |   |        |                               |        |     |                             |  |
| <input type="checkbox"/> 減資後資本額符合該等級綜合營造業登記資本額下限之規定。  |   |        |                               |        |     |                             |  |
| 專任工程人員  | <input type="checkbox"/> 專任工程人員資格證明書審查合格。   |        |                               | 審核人    |     |                             |  |
| 收文日期  |   |        |                               | 核准日期   |     |                             |  |
| 審核意見  | <input type="checkbox"/> 合格，准予登記 (變更登記)。<br><input type="checkbox"/> 不合格，。  |        |                               |        |     |                             |  |
| 呈判流程  | 承辦  |        | 陳核                            |        | 批示  |                             |  |
|   |   |        |                               |        |     |                             |  |

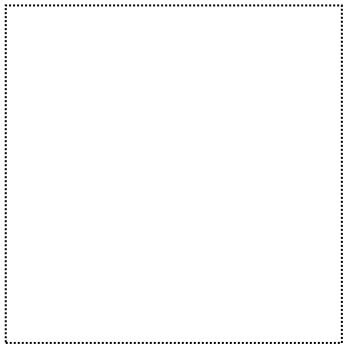

|        |   |        |   |
|--------|---|--------|---|
| 附<br>註 | <ol style="list-style-type: none"><li>1. 本表應以打字填載。</li><li>2. 本表各欄應詳細填載。</li><li>3. 印鑑戳蓋應端正清晰。</li><li>4. 專任工程人員切結欄之簽字應由其本人親自簽字切結，審核人亦應簽章確認。</li><li>5. 公司組織之營造業現金部份依公司登記之資本認定免再審核。</li><li>6. 外國綜合營造業之資本額係指其在中華民國境內營業所用資金金額。</li><li>7. 檢附文件列表，請由申請廠商依所檢附文件核實自行填寫。</li></ol> | 備<br>考 |  <p>(二維條碼表單)</p> |
|--------|---|--------|---|

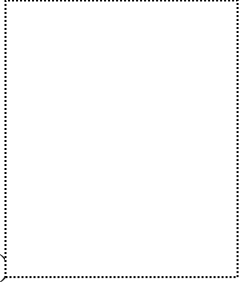

|        |   |        |   |
|--------|---|--------|---|
| 附<br>註 | <ol style="list-style-type: none"><li>1. 每筆不動產皆應詳細填載，不可省略。</li><li>2. 金額係指最近一個月地政機關核發之土地登記謄本登記金額，屬房屋者係指最近一個月建築改良物登記謄本及稅捐稽徵機關課稅現值之證明所登記金額。</li><li>3. 本表應打字填載。</li></ol> | 備<br>考 | <br>(二維條碼表單) |
|--------|---|--------|---|

綜合營造業施工機具設備價值表 (CC6)

年 月 日

|      |      |       |       |        |     |
|------|------|-------|-------|--------|-----|
| 公證概要 | 公證單位 | 公證人姓名 | 公證日期  | 公證年度字號 |     |
|      |      |       | 年 月 日 |        |     |
| 鑑價概要 | 鑑價單位 | 負責人姓名 | 地 址   |        | 備 考 |
|      |      |       |       |        |     |

本表列機具金額總合計為新臺幣 元

| 機具名稱 | 品牌名及規格 | 引擎號碼 | 鑑定單價 (元) | 數量 | 鑑定金額 (元) | 購置年月 | 備 考 |
|------|--------|------|----------|----|----------|------|-----|
|      |        |      |          |    |          | 年 月  |     |
|      |        |      |          |    |          | 年 月  |     |
|      |        |      |          |    |          | 年 月  |     |
|      |        |      |          |    |          | 年 月  |     |
|      |        |      |          |    |          | 年 月  |     |
|      |        |      |          |    |          | 年 月  |     |
|      |        |      |          |    |          | 年 月  |     |
|      |        |      |          |    |          | 年 月  |     |
|      |        |      |          |    |          | 年 月  |     |
|      |        |      |          |    |          | 年 月  |     |
| 合 計  |        |      |          |    |          |      |     |

廠商名稱:

負責人:

地址:

印

|        |   |        |  |
|--------|---|--------|--|
| 附<br>註 | <p>3. 本表應打字詳細填載，機具如沒有品牌名或引擎號碼免填。</p> <p>4. 本表所列機具設備，指營造業從事營繕工程施工所必要之機具及設備。</p> <p>3. 但屬出廠三年內之新品者，其價值得以出售廠商開具之收據或統一發票認定之，免鑑價及公證。</p> | 備<br>考 |  <p>(二維條碼表<br/>單)</p> |
|--------|---|--------|--|



|         |  |  |  |  |  |  |   |       |   |   |
|---------|--|--|--|--|--|--|---|-------|---|---|
|         |  |  |  |  |  |  |   |       |   |   |
|         |  |  |  |  |  |  |   |       |   |   |
| 工 程 經 驗 |  |  |  |  |  |  | 年 | 資 合 計 |   | 年 |
|         |  |  |  |  |  |  |   | 月     | 日 |   |

| 土<br>木<br>建<br>築<br>相<br>關<br>課<br>程<br>學<br>分<br>紀<br>錄 | 課程名稱 | 學分數 | 修習時間 | 課程名稱 | 學分數 | 修習時間 | 課程名稱 | 學分數 | 修習時間 |
|--|------|-----|------|------|-----|------|------|-----|------|
|  |      |     | 年 月  |      |     | 年 月  |      |     | 年 月  |
|  |      |     | 年 月  |      |     | 年 月  |      |     | 年 月  |
|  |      |     | 年 月  |      |     | 年 月  |      |     | 年 月  |
|  |      |     | 年 月  |      |     | 年 月  |      |     | 年 月  |
|  |      |     | 年 月  |      |     | 年 月  |      |     | 年 月  |
|  |      |     | 年 月  |      |     | 年 月  |      |     | 年 月  |
|  |      |     | 年 月  |      |     | 年 月  |      |     | 年 月  |
|  |      |     | 年 月  |      |     | 年 月  |      |     | 年 月  |
|  |      |     | 年 月  |      |     | 年 月  |      |     | 年 月  |
|  |      |     | 年 月  |      |     | 年 月  |      |     | 年 月  |
|  |      |     | 年 月  |      |     | 年 月  |      |     | 年 月  |
|  |      |     | 年 月  |      |     | 年 月  |      |     | 年 月  |
|  |      |     | 年 月  |      |     | 年 月  | 學分合計 |     |      |

|  |           |                  |             |
|--|-----------|------------------|-------------|
| 專<br>任<br>工<br>程<br>人<br>員<br>親<br>到<br>簽<br>欄 | 專任工程人員簽字： | 專任工<br>程人員<br>印鑑 | 審<br>核<br>人 |
|  | 年 月 日     |                  |             |

下列各欄由經辦單位批註申請廠商不必填寫

|        |  |        |  |
|--------|--|--------|--|
| 附<br>註 | <ol style="list-style-type: none"><li>1. 表列「擔任職務」指從事營繕工程測量、規劃、設計、監造、施工或專案管理之工作。</li><li>2. 綜合營造業專任工程人員之資格，應符合營造業法第七條及其施行細則第三條之規定。</li><li>3. 所列各欄，如不敷用，可因需要增列。</li><li>4. 本表應打字填載。</li><li>5. 服務證明書列表，請依所檢附文件核實自行填寫。</li></ol> | 備<br>考 | <div data-bbox="1050 206 1426 568" style="border: 1px dashed black; width: 236px; height: 162px; margin: 10px auto;"></div> <p data-bbox="1214 703 1445 741" style="text-align: right;">(二維條碼表單)</p> |
|--------|--|--------|--|



綜合營造業專任工程人員受聘同意書 (CC8)

茲證明 君〈國民身分證統一編號： 〉

同意於中華民國 年 月 日起受聘於擔任專任工程人員。

此致

臺北市政府

高雄市政府

縣(市)政府

專任工程人員姓名： (簽章)

專任工程人員聯絡地址：

專任工程人員聯絡電話：

證書或結業證書字號：

綜合營造業名稱： (公司或機構章)

綜合營造業負責人： (簽章)

綜合營造業聯絡地址：

綜合營造業聯絡電話：

中 華 民 國 年 月

## 外國營造業設立登記基本資料卡 (FC1)

外國營造業設立登記基本資料

填表日期：中華民國 年 月 日

### 一、負責人 (附證明文件)

#### (一) 姓名或名稱

1. 中文：

簽名及蓋章：

2. 原文：

(二) 國籍：

(三) 地址：

(四) 電話：

### 二、申請代理人 (附代理人授權書或委任狀、身分證或居留證影本)

(一) 姓名：

簽名及蓋章：

(二) 職業：

(三) 地址：

(四) 電話：

(五) 聯絡人：

(六) 電話：

三、公司名稱：

四、公司所在地址：

五、外國公司認許及分公司登記核准日期及文號 (附證明文件及營業所用資金登記資料)：

### 六、業績、年資及承攬工程竣工累計額認定 (附證明文件)：

(一) 經其本國主管機關簽證之公司營業執照或登記證：

(二) 經其本國主管機關同意在中華民國設立分公司之文件：

(三) 一定期間承攬工程竣工累計額證明文件：

### 填寫注意事項

一、外國人之身分證明文件，如係自然人，係指國籍證明書；如係法人，係指法人資格證明書。

前項國籍證明書及法人資格證明書，均應先送由我國駐外使領館、代表處、辦事處或其他經外交部授權之機構認證。又該外國人，如在國內已另案經其他主管機關核發居留證時，可以該居留證替代國籍證明書；另該外國人在國內停留期間，亦可逕向我國法院申請身分證明之公證。

二、外國投資人，如有授權代理人，應附我國駐外之使領館或駐華使領館簽證之授權書 (無一定格式，惟須載明授權代理事項並附中文譯本，當地無使領館者，可由政府授權單位或所在地公證人簽證。外國人在國內停留期間，亦可將該授權書送請我國法院公證)，代理人之身分證影本 (如代理人為外國人時，應檢附居留證影本)。

三、營造業法施行細則第二十五條規定：

外國營造業於我國申請設立登記為營造業，應符合下列條件：

一、甲等綜合營造業：

- (一)在我國設立登記之分公司，其在中華民國境內營業所用資金金額應達新臺幣二千二百五十萬元以上。
- (二)置有具本法第七條第一項第一款資格之專任工程人員。
- (三)領有其本國營造業登記證書六年以上，並於最近十年內承攬工程竣工累計額達新臺幣五億元以上。

二、乙等綜合營造業：

- (一)在我國設立登記之分公司，其在中華民國境內營業所用資金金額應達新臺幣一千萬元以上。
- (二)置有具本法第七條第一項第一款資格之專任工程人員。
- (三)領有其本國營造業登記證書三年以上，並於最近十年內承攬工程竣工累計額達新臺幣二億元以上。

三、丙等綜合營造業：

- (一)在我國設立登記之分公司，其在中華民國境內營業所用資金金額應達新臺幣三百萬元以上。
- (二)置有具本法第七條第一項第一款資格之專任工程人員。

四、土木包工業：

- (一)在我國設立登記之分公司，其在中華民國境內營業所用資金金額應達新臺幣八十萬元以上。
- (二)負責人應具有三年以上土木、建築工程施工經驗。

三、資料卡應以中文填寫，其附件為外文者，附具中文譯本。文字應清晰，並應繕打。

四、資料卡及附件內所列各欄，如不敷用，可因需要增列，不適用者，可免予填列。

五、資料卡內所列附件，均須依次編號，其附有表式者，應依規定格式填列。

六、資料卡所用紙張之尺寸，應為實寬二一公分，長二九·七公分（即A 4尺寸）。

七、資料卡應一式二份（正本乙份副本乙份），正本應簽名蓋章及附入各項證明文件，由投資人或其代理人直接送主管機關。除負責人身分證明文件、外國公司認許文件，以及業績、年資及承攬工程竣工累計額認定證明文件之外，外國營造業設立登記其餘書件同本國營造業，請依綜合營造業申請登記函及填寫須知規定辦理。