

臺南市政府 公告

發文日期：中華民國106年6月1日
發文字號：府工使二字第1060553031號
附件：

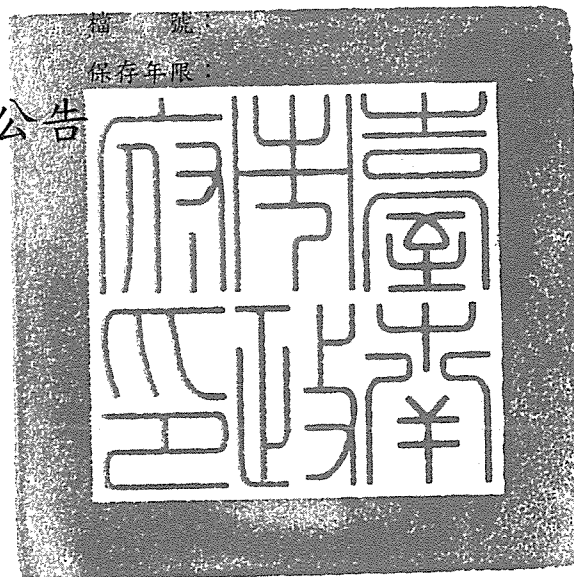

主旨：公告臺南市「106年度補助原有住宅無障礙設施改善申請計畫書表」。

依據：

公告事項：

一、公告日起至106年7月1日止。

二、申請資格：

(一)補助之對象：建築物無障礙住宅設計基準及獎勵辦法施行前（民國101年12月31日）領有建築物使用執照或實施建築管理前已建造完成之集合住宅（但單一所有權人不予補助）。

(二)優先補助原則：

- 1、現設籍住戶之年齡65歲以上、6歲以下或領有身心障礙證明者。
- 2、公寓大廈管理組織經向本府報備有案，並獲書面通知需限期改善建築物無障礙設施者。
- 3、其他非上述優先補助對象，依案件掛號順序，如超過當年度預算額度，其餘案件不予補助。

三、申請補助項目及補助額度為5層以下原有住宅公寓大廈建築物共用部分設置升降設備，每件補助上限116萬元。

四、相關申請辦法、書表詳見本府工務局使用管理科網頁 (<http://publicworks.tainan.gov.tw/Dept.aspx?cid=337&q=1859>)。

五、其他相關網址：

(一)內政部「一百零六年度原有住宅無障礙設施改善先期計畫申請補助作業要點」http://www.cpami.gov.tw/chinese/index.php?option=com_content&view=article&id=20189&Itemid=57。

(二)無障礙住宅設計基準及獎勵辦法http://www.cpami.gov.tw/chinese/index.php?option=com_content&view=article&id=15614&Itemid=57。

六、本申請案自公告日起實施。

市長 賴清德

本案依分層負責規定授權局長決行

補助原有住宅無障礙設施改善申請計畫書

壹、 辦理依據

依據「無障礙住宅設計基準及獎勵辦法」及「106 年度原有住宅無障礙設施改善先期計畫」辦理。

貳、 計畫目標

補助臺南市原有住宅改善無障礙設施，逐步提升無障礙居住品質。藉由補助方式誘導原有住宅加速改善無障礙生活環境設施，達到兼具可及性、便利性及安全性之目標。

參、 申請資格

一、 補助之對象：

建築物無障礙住宅設計基準及獎勵辦法施行前（民國 101 年 12 月 31 日）領有建築物使用執照或實施建築管理前已建造完成之集合住宅（但單一所有權人不予補助）。

二、 優先補助原則：

- （一）現設籍住戶之年齡 65 歲以上、6 歲以下或領有身心障礙證明者。
- （二）公寓大廈管理組織經向本府報備有案，並獲書面通知需限期改善建築物無障礙設施者。
- （三）其他非上述優先補助對象，依案件掛號順序，如超過當年度預算額度，其餘案件不予補助。

肆、 預定作業時程

預定自公告日起至 106 年 7 月 1 日止受理民眾申請，申請人應於受理申請期間檢具應備文件向臺南市政府提出申請，於收件審核完畢後，以書面通知申請人審核結果並擇優優先補助。書面審查通過案件應依規定進行相關建築許可後再進行施工，施工完成後依程序檢具規定文件申請核撥補

助經費。經勘檢小組或承辦人員辦理相關書面及現場勘查作業通過後辦理撥付(作業流程詳附圖)。

工作項目	106 年度								
	4 月	5 月	6 月	7 月	8 月	9 月	10 月	11 月	12 月
公告受理	■	■	■						
書面審查、 召開審查會議及核發補助核准函		■	■	■	■				
相關執照 許可申請			■	■	■	■			
工程施工			■	■	■	■	■		
申請核撥							■	■	■
書面 及現勘審查								■	■
撥付經費 及結案								■	■

伍、 經費需求與使用分配

一、 無障礙設施工程經費補助比例上限為總工程經費之 45%。

二、 申請補助項目及補助額度上限，如下表。

類別	補助項目	建築 樓層	每件補助 上限(萬)	106 年度		預計補助 金額(萬)
				補助件數	補助金額	
一	原有住宅公寓 大廈共用部分	5 層以下 建築物設置 升降設備	116	1	116	116
106 年度總計補助金額						116

三、其他審查費

本案得成立勘驗小組進行至申請案現場勘查、竣工複驗、工程查核、委外審查工程相關書圖等作業。如涉及原有住宅公寓大廈共用部分之昇降設備設置時，得委託昇降設備安全檢查業務之機構或團體代為審查相關書圖。

原有住宅公寓大廈共用部分現勘審查費		106 年度
5 層以下建築物改善無障礙設施及設置昇降設備 (20,000 元)		總計金額 (元)
件數	金額	
1	20,000	20,000

陸、受理類別

一、公寓大廈共用部分、約定共用部分改善無障礙設施補助項目及補助金額上限

(單位：新臺幣/元)

改善完成項目組合		A 組合 方案	B 組合 方案	補助金額 上限	說明
無障礙設施項目					
無 障 礙 通 路	1. 室外通路	○	○	6 萬	
	2. 避難層坡道及扶手	○	○	5 萬	
	3. 出入口	○	○	2 萬	
	4. 室內通路走廊	-	○	3 萬	
	5. 昇降設備	○	○	10 萬	補助改善昇降設備。
				100 萬	補助 5 層以下建築物設置昇降設備。
補助經費比率上限		45%	45%	-	
補助金額上限		23 萬	26 萬	-	補助改善無障礙設施及昇降設備。
		113 萬	116 萬		補助 5 層以下建築物改善無障礙設施及設置昇降設備。

說明：

- (一) 本表無障礙設施項目為無障礙住宅設計基準內所定無障礙設施項目。
- (二) 申請補助必須完全符合任一改善完成項目組合方案內全部無障礙設施項目。
- (三) 「○」指該項目全部符合無障礙住宅設計基準。
- (四) 「—」指該項目不改善，且不申請補助費用。

柒、 辦理流程

申請人應依申請補助計畫、召開審查會、竣工查驗及經費請領等四個階段依序檢附下列應備文件向本府工務局提出申請。(流程如後附圖一)

一、 補助計畫階段應備具文件如下：

- (一) 申請書。(詳附件 1)
- (二) 補助計畫書：
 - 1. 建築物使用執照或原有建築物證明文件。
 - 2. 土地或建築物權利證明文件之同意書。(詳附件 2-附件 5)
- (三) 設計建築師開業證明或室內裝修業專業設計技術人員登記證。
- (四) 無障礙設施補助項目總表。
- (五) 無障礙設施設計圖說：
 - 1. 設計圖說應包括工程種類圖樣及說明書應標示事項。
 - 2. 設計書圖應經依法登記開業建築師或室內裝修專業設計技術人員簽章負責。
 - 3. 工程經費估價表。
 - 4. 申請項目現況照片。
 - 5. 申請補助項目未曾受本府其他相關專案補助切結書。(詳附件 6)

二、 召開審查會議，核定審查通過案件

三、 竣工查驗階段應備具文件如下：

- (一) 竣工查驗申請書。(詳附件 7)

(二) 竣工查驗成果資料，內容如下：

1. 補助核准函。
2. 經依法登記開業建築師、營造業專任工程人員或室內裝修業專業施工技術人員簽章負責之無障礙設施查驗合格表。(附件 8)
3. 無障礙設施改善成果報告。(詳附件 9)
4. 經費支用表。
5. 成果資料著作權讓與書。
6. 其他經機關指定文件。

(三) 改善工程合約書。

四、 經費請領階段應備具文件如下：

- (一) 經費請領申請書。(詳附件 10)
- (二) 竣工查驗審查通過公函。
- (三) 領款收據。(詳附件 11)
- (四) 經費支用表。
- (五) 申請人名義之國內金融機構帳戶存摺封面影本。
- (六) 原始支出憑證，依經費支用表所列順序排列。
- (七) 其他經機關指定之文件。

附圖一、

原有住宅公寓大廈共用部分無障礙設施改善作業流程圖

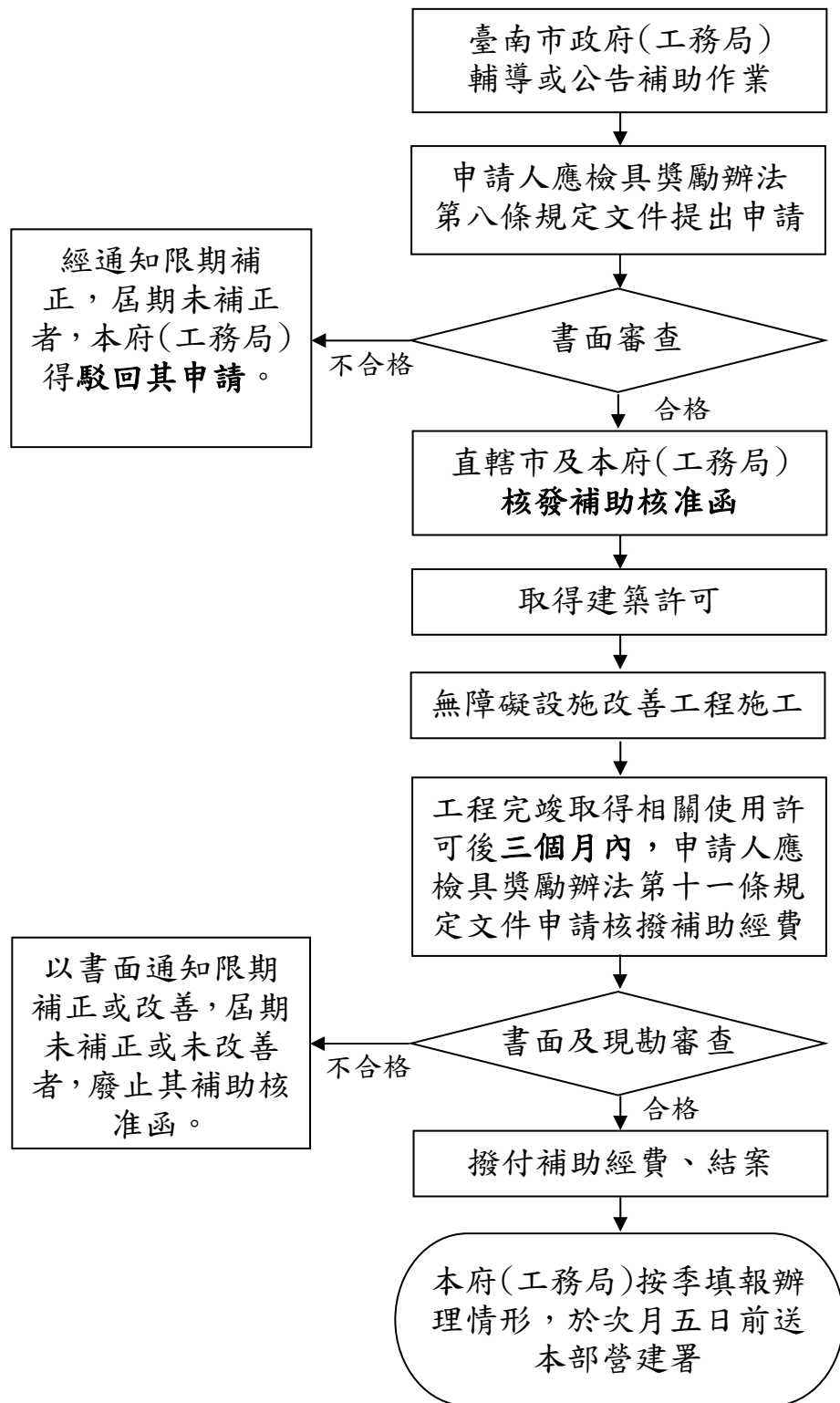

註：「無障礙住宅設計基準及獎勵辦法」簡稱「獎勵辦法」。

說明：明定共用部分無障礙設施改善作業流程。

(附件 1)

1、原有住宅公寓大廈共用部分無障礙設施改善補助經費申請書

填表日期： 年 月 日

申請建築物地址	區 路(街) 段 巷 弄 號 樓之					
申請人(單位)						
通訊地址	區 路(街) 段 巷 弄 號 樓之					
聯絡人姓名			聯絡電話			
計畫改善項目 (可複選)	<input type="checkbox"/>	1. 室外通路	<input type="checkbox"/>	2. 避難層坡道及扶手	<input type="checkbox"/>	3. 出入口
	<input type="checkbox"/>	4. 室內通路走廊	<input checked="" type="checkbox"/>	5. 昇降設備		
應備文件 (自我檢查)	<input type="checkbox"/> 1. 土地或建築物權利證明文件。 <input type="checkbox"/> 2. 建築物使用執照或原有合法建築物證明文件。 <input type="checkbox"/> 3. 經依法登記開業建築師或室內裝修業專業設計技術人員簽章負責之無障礙設施設計圖說。 <input type="checkbox"/> 4. 工程估價明細表。 <input type="checkbox"/> 5. 所有權人修繕同意書。 <input type="checkbox"/> 6. 土地所有權人同意比率表。 <input type="checkbox"/> 7. 合法建築物區分所有權人清冊及同意比率表。 <input type="checkbox"/> 8. 區分所有權人同意書。 <input type="checkbox"/> 9. 未曾接受相關補助及工程竣工查驗合格五年內不任意變更無障礙設施改善項目切結書。					

※注意事項：檢送之申請文件、支出相關證明文件有偽造、變造或隱匿等不實情事者，撤銷其原補助核准處分，並通知限期繳納已領取之補助費用。逾期不繳納者，依法移送強制執行，如涉及刑事責任者，移送司法機關辦理。

(附件 2)

2、所有權人修繕同意書

所有權人修繕同意書

本人_____所有坐落於_____縣(市)_____區_____路(街)_____段
_____巷_____弄_____號_____樓之_____房屋乙戶，土地持分比率_____及合
法建築物區分所有權人持分比率_____，同意使用人_____進行_____項目之
修繕，向貴局申請原有住宅無障礙設施改善補助，並遵守五年內不得變更、不得重
複申請補助項目。

此致

臺南市政府工務局

所有權人： (簽章)

使用人： (簽章)

國民身分證統一編號：

戶籍地址：

通訊地址：

聯絡電話：

中 華 民 國 年 月 日

(附件 3)

3、土地所有權人同意比率表

編號	地號	土地所有權人	土地持分比率	簽署同意
1				
2				
3				
4				
5				
6				
7				
8				
9				
10				
所有 權人 總計		人 持分比率總計	m ²	人
同意比率			%	%

※如表列不敷使用，請自行增加。

(附件 4)

4、合法建築物區分所有權人清冊及同意比率表

編號	建號	所有權人	持分比率	簽署同意
1				
2				
3				
4				
5				
6				
7				
8				
9				
10				
所有 權人 總計	人	持分比率總計	m ²	人
同意比率			%	%

※表列若不敷使用，請自行增加。

(附件 5)

5、區分所有權人同意書

區分所有權人同意書

- 一、 有關_____縣(市)_____區_____路(街)_____段_____巷
_____弄_____號_____樓之_____建築物申請無障礙設施改善補助
案，本人_____同意依規定向貴局(處)申請辦理，並同意費用依
公共設施持分比率分攤，其實際所需負擔費用以核定之工程款項為準。
- 二、 本同意書，若有偽造文書情事，應自行負相關法律責任。

此致

臺南市政府工務局

同意人簽章： (簽章)

國民身分證統一編號：

建築物地址：

建物建號： 段 小段 建號

聯絡地址：

聯絡電話：

(註：請檢附同意人建物所有權狀影本或登記謄本)

中 華 民 國 年 月 日

(附件 6)

6、未曾接受相關補助及工程竣工查驗合格五年內不任意變更無障礙

設施改善項目切結書

切結書

立切結人_____茲保證本所有之坐落於_____縣(市)_____區
_____路(街)_____段_____巷_____弄_____號_____樓之_____住宅，
未曾接受其他機關(構)無障礙設施改善相關之補助款；且本人瞭解於工程竣工
查驗合格後五年內不得任意變更受補助無障礙設施改善項目，並應善盡管理維護
之責；致不符申請年度之無障礙住宅設計基準，倘經查不合於前述事項時，同意
貴局(處)停止補助並追回已補助費用，在此切結。

此致

臺南市政府工務局

立切結書人：(簽章)

國民身分證統一編號：

戶籍地址：

通訊地址：

連絡電話：

中 華 民 國 年 月 日

說明：明定補助經費申請書、同意書及切結書格式。

(附件 7)

原有住宅無障礙設施改善補助竣工查驗申請書表

填表日期： 年 月 日

申請案號		(本欄由執行機構填寫)					
申請 建 築 物	申請代 表人	姓名		身分證字號		電話	
		住址					
	管理委 員會(無 者免填)	主委姓名		身分證字號		電話	
		管委會名 稱					
	核備字號						
建 築 物 概 要	建築物名稱						
	使用執照字號或合法 房屋證明文件		<input type="checkbox"/> 使用執照字號： 年 月 日 字第 號 <input type="checkbox"/> 合法房屋證明： 年 月 日 字第 號函				
	樓層別		地上 層；地下 層				
	地址						
聯 絡 人	姓名			連絡電話			
	聯絡地址			電子郵件			
申 請 內 容	申請補助無障礙設施 項目		昇降設備				
	改善完成組合項目		核定金額		總金額：		
	核定改善完成期限		年 月 日		(新台幣)		申請補助金額：
申請資料自我檢核		應備文件 <input type="checkbox"/> 1.核定補助經費、期程公函 <input type="checkbox"/> 2.經費支用表 <input type="checkbox"/> 3.無障礙設施設計圖說 <input type="checkbox"/> 4.改善成果照片 <input type="checkbox"/> 5.成果資料光碟 <input type="checkbox"/> 6.成果資料著作權讓與書 <input type="checkbox"/> 7.改善工程合約書 <input type="checkbox"/> 8.個人資料使用同意書 1 份					
※注意事項 1、檢送之申請文件、支出相關證明文件有偽造、變造或隱匿不實情事者，撤銷其原補助核准處分，並通知限期繳納已領取之補助費用。逾期不繳納者依法移送強制執行，如涉及刑事責任者，移送司法機關辦理。 2、申請代表人為管理負責人非管委會時屆時補助款仍須列所得					申請人： 日期： 年 月 日		

(附件 8)

8、原有住宅公寓大廈共用部分無障礙設施查驗合格表

執照號碼		檢查日期	年	月	日	
建築地址	區 路(街) 段 巷 弄 號 樓之					
無障礙設施項目	檢查項目基準				檢查結果	
1. 昇降設備	昇降設備之設置，應符合下列規定：					
	A.	機廂尺寸：出入口淨寬不得小於八十公分，機廂深度不得小於一百十公分。				
	B.	引導：昇降機設有點字之呼叫鈕前方三十公分處之地板，應作三十公分乘以六十公分之不同材質處理。				
	C.	點字：呼叫鈕及直式操作盤，按鍵左邊應設置點字。				
	D.	標示：昇降機外部應設置無障礙標誌。現存無障礙標誌與建築物無障礙設施設計規範未完全相同者，無須改善。但採用「殘障電梯」或其他不當用詞者，應予改善。				
E.	除 A 至 D 之規定外，應符合建築物無障礙設施設計規範(第四章昇降設備)之規定。					
填表說明：						
1. 執照號碼為依據各案應申請建造執照、雜項執照、變更使用執照或室內裝修審查許可等，填具其執照號碼。						
2. 檢查結果：是○，否×，無此項／						
3. 申請原有住宅無障礙設施改善補助經費者，應依核定無障礙設施設計圖說施工；如有興工前或施工中變更設計時，應備具變更後之無障礙設施設計圖說及工程估價明細表，經直轄市、縣(市)主管機關核定補助經費額度及竣工期限。						
4. 若需檢附文件、照片或相關說明書，請附註說明之。						
檢查簽證結果：						
<input type="checkbox"/> 各檢查項目均符合規定。						
<input type="checkbox"/> 部分檢查項目不符合規定，已改善完成。						
<input type="checkbox"/> 檢查項目不符合規定。						
專業檢查人員：		檢查人姓名		(簽章)		
<input type="checkbox"/> 建築師 <input type="checkbox"/> 營造業專任工程人員 <input type="checkbox"/> 室內裝修業專業施工技術人員		認可證字號				

(附件 9)

9、原有住宅無障礙設施改善成果報告

(一) 建築物整體照片		製表日期： 年 月 日	
施工前 (照片尺寸 3×5)	黏貼照片	施工中 (照片尺寸 3×5)	黏貼照片
施工後 (照片尺寸 3×5)	黏貼照片	施工後 (照片尺寸 3×5)	黏貼照片

※提報注意事項：

1. 照片黑白或彩色皆可，主要以清晰為原則，並請多角度拍攝再依序浮貼。

2. 表列若不敷使用，請自行增加。

(二) 無障礙設施改善項目表				
編號	改善設施 項目組合	改善方式	改善期程	備註
1			年 月 日 至 年 月 日 共 月	
2			年 月 日 至 年 月 日 共 月	
3			年 月 日 至 年 月 日 共 月	
4			年 月 日 至 年 月 日 共 月	
5			年 月 日 至 年 月 日 共 月	
6			年 月 日 至 年 月 日 共 月	
7			年 月 日 至 年 月 日 共 月	

※提報注意事項：

1. 本表編號填列方式請依照無障礙住宅設計基準之「設施項目」及「設計基準」填寫；例如，室外引導通路之無障礙引導設施不合格。
2. 非列於本次申請補助之項目，不予審查。

3. 表列若不敷使用，請自行增加。

(三) 無障礙設施改善照片			
施工前 (照片尺寸 3*5)	黏貼照片	施工中 (照片尺寸 3*5)	黏貼照片
施工後 (照片尺寸 3*5)	黏貼照片	施工後 (照片尺寸 3*5)	黏貼照片

※提報注意事項：

1. 請依照表(二)申請無障礙設施改善項目提報，並勿缺項，以上設置之設施設備，如未檢附現況照片或無法辨識合格與否，視同未設置。
2. 照片黑白或彩色皆可，主要以清晰為原則，並請多角度拍攝再依序浮貼，以利辨識合格與否。

3. 表列若不敷使用，請自行增加。

(四) 無障礙設施改善相關竣工書圖

原有住宅無障礙設施改善工程竣工圖為請領使用許可時檢附之 A1 全部竣工圖副本（所有圖面應有建築師事務所蓋大小章，其圖面必須有二維條碼），且竣工圖需檢附電子檔，其圖面必須有建築師或事務所電子簽章。

(五) 使用執照或昇降設備使用許可證影本或經本府建築主管機關認定之證明文件。

(附件 10)

10、原有住宅無障礙設施改善補助經費核撥申請書

填表日期： 年 月 日

申請人(單位)			
申請建築物地址		區 路(街) 段 巷 弄 號 樓之	
聯絡人姓名		聯絡電話	
聯絡人身分		<input type="checkbox"/> 所有權人 <input type="checkbox"/> 所有權人親屬 <input type="checkbox"/> 住戶	
通訊地址		區 路(街) 段 巷 弄 號 樓之	
工程名稱			
主要施工項目 (可複選)		<input type="checkbox"/> 公寓大廈共用部分 <input type="checkbox"/> 1. 室外通路 <input type="checkbox"/> 2. 避難層坡道及扶手 <input type="checkbox"/> 3. 避難層出入口 <input type="checkbox"/> 4. 室內通路走廊 <input type="checkbox"/> 5. 昇降設備	
設計單位			
工程承攬廠商			
施工期程		年 月 日至 年 月 日	
經費項目	總工程費	元	佔總工程費百分比 %
	核准補助經費	元	佔總工程費百分比 %
	自籌費用	元	佔總工程費百分比 %
請款入帳銀行		銀行 分行 帳號： 戶名：	

※注意事項：

1. 檢送之申請文件、支出相關證明文件有偽造、變造或隱匿等不實情事者，撤銷其原補助核准處分，並通知限期繳納已領取之補助費用。逾期不繳納者，依法移送強制執行，如涉及刑事責任者，移送司法機關辦理。
2. 原有住宅無障礙設施改善補助申請核撥應備具文件：申請書、補助核准函、無障礙設施改善工程合約書、經依法登記開業建築師、營造業專任工程人員或室內裝修業專業施工技術人員簽章負責之無障礙設施查驗合格表及其他經中央主管機關指定文件。

(附件 11)

11、領款收據

領 據

茲收到臺南市政府補助經費共計：新臺幣____萬____仟____佰____拾
____元整，此據證明無訛。(備註：壹, 貳, 參, 肆, 伍, 陸, 柒, 捌, 玖, 零)

此致

臺南市政府工務局

管委會印

具領人(申請代表人):

姓名: _____ (簽名蓋章)

國民身分證統一編號: _____

聯絡電話: _____

戶籍地址: _____縣(市)_____區_____里_____鄰_____路(街)

段

_____巷_____弄_____號_____樓之_____ (詳填)

請將補助款項撥入帳戶

戶名: _____

銀行別(含分行): _____銀行_____分行

帳號: _____

代表
人印

具領人國內金融機構帳戶存摺封面影本

中 華 民 國

年

月

日